Anlage 2

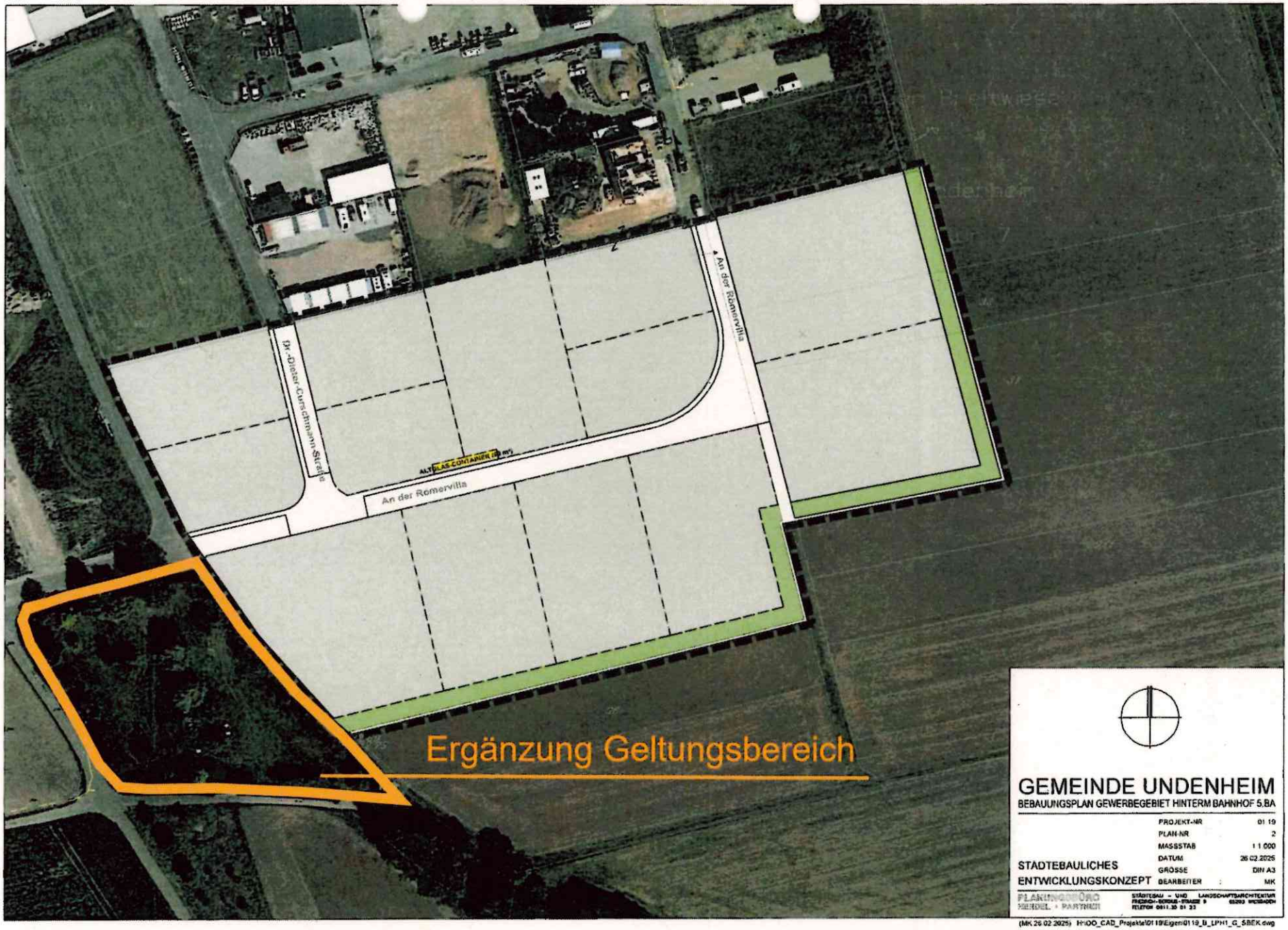

Dr.-Dieter-Curschmann-Straße
An der Römervilla
An der Römervilla
ALTGLAS-CONTAINER
Ergänzung Geltungsbereich
GEMEINDE UNDENHEIM
BEBAUUNGSPLAN GEWERBEGEBIET HINTERM BAHNHOF 5.BA
PROJEKT-NR 01 19
PLAN-NR 2
MASSSTAB 1 1 000
DATUM 26 02 2025
GRÖSSE DIN A3
BEARBEITER : MK
STADTEBAULICHES
ENTWICKLUNGSKONZEPT
PLANUNGSBÜRO
HENDEL + PARTNER
STÄDTEBAU - UND LANDSCHAFTSARCHITEKTUR
FRIEDRICH-BERGIUS-STRASSE 9
FELETON 0611.30 01 23
(MK 26 02 2025) H:\OO_CAD_Projekte\0119\Eigen\0119_B_LPH1_G_SBEK.dwg